COMUNE DI TORRE DI SANTA MARIA

PROVINCIA DI SONDRIO

PIANO DI GOVERNO DEL TERRITORIO COMUNALE

AGGIORNAMENTO DELLO STUDIO GEOLOGICO

Ai sensi delle d.g.r. 22 dicembre 2005, n° 8/1566 e 28 maggio 2008, n° 8/7374 (criteri ed indirizzi per la definizione della componente geologica, idrogeologica e sismica del piano di governo del territorio, in attuazione dell'art. 57 comma 1, della l.r. 11 marzo 2005 n° 12)

Tavola: **1D**	Oggetto: CARTA DELLA PERICOLOSITÀ RELATIVA ALLE GRANDI FRANE DELLA VALTORREGGIO E DEI PRINCIPALI CENTRI ABITATI DEL COMUNE DI TORRE S. MARIA
Scala: 1 : 2.000	
Data: marzo 2009	A cura di: Dott. Geol. Guido Merizzi, Via Lungo Mallero Diaz, 9, 23100 SONDRIO, Tel. 0342/514527
Aggiornamento:	

LEGENDA

- H5 - PERICOLOSITÀ MOLTO ALTA
- H4 - PERICOLOSITÀ ALTA
- H3 - PERICOLOSITÀ MEDIA CON IMPORTANTI LIMITI ALL'EDIFICAZIONE
- H3 - PERICOLOSITÀ MEDIA
- H2 - PERICOLOSITÀ BASSA

- Limite area a rischio idraulico del Torreggio, nelle condizioni attuali, secondo lo studio di Griffini e Paoletti (dicembre 2006)
- Limite aree colpite, anche in modo indiretto (per franamento delle sponde), dall'esondazione dei torrenti Mallero, Torreggio e Frisigaro nel luglio 1987
- Limite piena centenaria del Mallero secondo lo studio idraulico dell'Ing. Baldini (2008)

Attuale area ad alto rischio idrogeologico individuate dal Piano Stralcio per l'Assetto Idrogeologico (PAI). Fino all'approvazione del presente studio sono soggette alle limitazioni d'uso del suolo previste dall'Art. 9 delle Norme di Attuazione del PAI.

- Limite Area di frana attiva della Val Torreggio (Codice Area: AD-12).

1567 km

5116 km
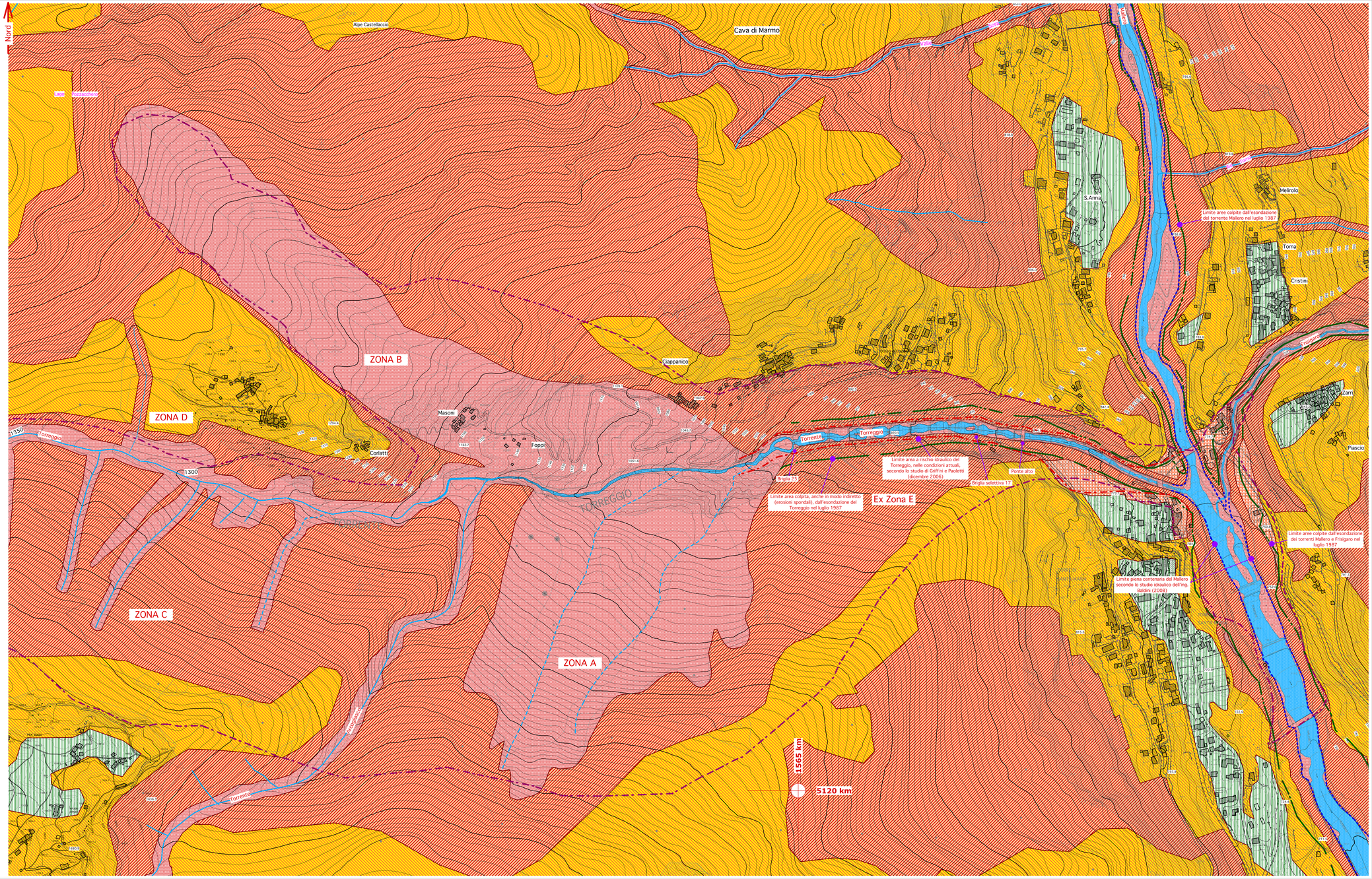
Coordinate chilometriche Gauss-Boaga